

Orientation : que faire face à vos doutes en début de L1 ?

Se questionner et envisager des solutions dès les premières incertitudes

Du 2 septembre 2024 au 20 novembre 2024

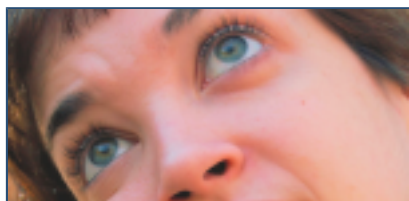

Ces amphis d'info s'adressent à certains étudiants de première année de Licence de toutes filières à Bordeaux Montaigne, qui ont des doutes sur la validité de leur orientation. On ne préjuge pas de la décision que prendra finalement l'étudiant (rester dans sa filière ou se réorienter). L'objectif est d'analyser la situation sans attendre pour mettre en œuvre des solutions adaptées.

Mardi 22 octobre et jeudi 21 novembre 2024 de 12h30 à 13h30 amphi Papy

DOSIP 05 57 12 45 00  dosip@u-bordeaux-montaigne.fr